



# Observer pour des fourrages de qualité ELEVEUR DE FOURRAGE

Info Maïs

Note N°21- semaine 36- Lundi 12 septembre 2016

## Amplepuis 500 M

Variété : touran indice 230  
Date de semis : 06/05/16  
Taux de MS : ensilé  
Variété : tarramis indice 310  
Date de semis : 26/05/16  
Taux de MS : 29% +4 pts/sem

## Meys-500 M

Variété : amelior indice 260  
Date de semis : 06/05/16  
Taux de MS : 36% +5pts/sem

## St martin en haut-600 M

Variété : LG1437  
Date de semis : 09/05/16  
Taux de MS : 34%+4pts/sem

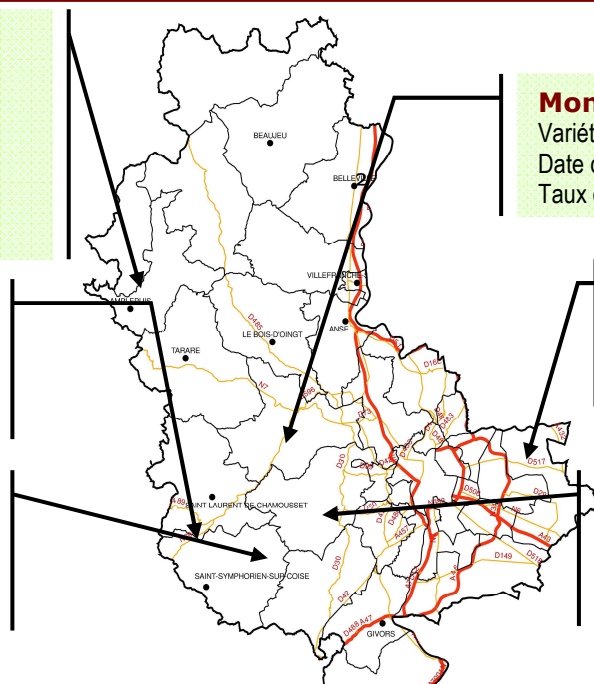

## Montrottier- 650 M

Variété : indice 290  
Date de semis : 01/05/16  
Taux de MS : 30%

## Courzieu 400 M

Variété : Torres indice 260  
Date de semis : 06/05/16  
Ensiler le 07/09 à 35%ms

## Soucieu en jarrest -350 M

Variété : delivette indice 380  
Date de semis : 05/06/16  
Taux de MS : 32%+5pts/sem

Dates prévisionnelles du stade 32% de matière sèche \*

Précocité	Indice	Date de semis	400 mètres	5 à 600 mètres d'altitude	6 à 700 mètres d'altitude
Très précoces	<240	1er juin	à ensiler	15-sept.	24-sept.
		1er mai	à ensiler	à ensiler	14-sept.
Précoces	240-280	10-mai	à ensiler	à ensiler	18-sept.
		20-mai	à ensiler	13-sept.	22-sept.
1/2 précoces	280-310	1er mai	à ensiler	à ensiler	19-sept.
		10-mai	à ensiler	13-sept.	23-sept.
1/2 tardives	>320	20-mai	à ensiler	19-sept.	28-sept.
		1er mai	à ensiler	20-sept.	30-sept.
1/2 tardives	>320	10-mai	14-sept.	24-sept.	4-oct.
		20-mai	21-sept.	30-sept.	9-oct.

### Surveillez l'évolution de vos maïs :

Les températures estivales et le déficit hydrique font évoluer rapidement la maturité des maïs. Après le stade apparition de la lentille vitreuse, la progression est cette année très rapide. En année normale l'évolution journalière début septembre est de 0.4 à 0.5 point de MS. Nous constatons cette année une évolution de 0.7 à 0.8 point par jour. Les premiers rendez-vous matière sèche confirment cette tendance avec en moyenne 31 points de MS sur 40 parcelles analysées la semaine dernière à Bibost. Il est grand temps de retenir l'ensileuse. N'hésitez pas à participer aux journées matière sèche pour fixer votre date de récolte.

### Une bonne transition pour une meilleure digestion :

Avec une année 2015 compliquée en termes de bilan fourrager, les reports d'ensilage maïs sont faibles, voire inexistants. Bon nombre d'éleveurs doivent distribuer de l'ensilage sans laisser un temps de fermentation suffisant. Des précautions sont alors indispensables pour limiter les risques sanitaires et les baisses d'ingestions :

- dans la mesure du possible ne distribuer que des ensilages fermentés ;
- réaliser une transition alimentaire sur au minimum 2 semaines entre 2 silos ;
- faire une cure de bicarbonate (200g/j/vl) sur la période à risque, notamment avec un ensilage non fermenté ;
- distribuer une fibre efficace en bonne quantité pour favoriser une bonne rumination.

### Les rendez-vous matières sèches de la semaine

- Mardi 13 septembre, chez Bruno Dussud, lieu-dit Le Planu à Longessaigne.
- Mercredi 14 septembre, au Gaec du Bois des Roches, lieu-dit Le Fresnay à La Chapelle-sur-Coise.
- Jeudi 15 septembre, chez Thierry Bonnard, lieu-dit Bertrannière à Saint-Martin-en-Haut.
- Jeudi 22 septembre, au Gaec Grange du pré, lieu-dit Grange du pré à Larajasse.
- Vendredi 23 septembre au Gaec de l'Aze, lieu-dit Les Vernes à Chénelette

Mickaël COQUARD

Port : 06 89 12 55 72  
Mail : mickaelcoquard@cmre.fr

Eric FARRE

Port : 06 75 09 23 99  
Mail : eric.farre@rhone.chambagri.fr

