



	Stations météo au 14 mai 2023	Σ T°C depuis 1er février	Σ pluvio depuis 1er janvier
38	Bourgoin-Jallieu (358 m)	1010 (+200)	205 (+37)
	St-Étienne-St-Geoirs (384 m)	902 (+178)	205 (+64)
	St-Laurent-du-Pont (410 m)	886 (+180)	507 (+110)
	Chatte (272 m)	984 (+189)	173 (+32)
	Roissard (746 m)	907 (+175)	279 (+33)
	Villard-de-Lans (1027 m)	642 (+108)	344 (+53)
26	Chapelle-en-Vercors (879 m)	770 (+159)	299 (+33)
	St-Christophe Laris (400 m)	939 (+180)	147 (+60)
	Étoile-sur-Rhône (145 m)	1113 (+209)	109 (+32)
	St-Sauveur-en-Diois (338 m)	1001 (+192)	129 (+20)
07	Annonay (336 m)	1003 (+192)	175 (+34)
	Colombier-le-Jeune (566 m)	942 (+189)	175 (+80)
	St-Agrève (1014 m)	683 (+148)	230 (+79)
	Issanlas-Peyrebeille (1264 m)	550 (+124)	133 (+45)
	Aubenas-Lanas (265 m)	1076 (+182)	127 (+29)

Entre parenthèses : évolution sur les 15 derniers jours

Les Saints de Glace jouent les prolongations

Les conditions fraîches et humides bloquent les récoltes mais sont favorables à la croissance de l'herbe. Les prévisions nous annoncent des conditions similaires pour cette semaine.

L'épiaison de l'herbe est bien atteinte en Plaine et commence à arriver en Montagne.



« Brouillard de mai, chaleur de juin, amènent la moisson à point »

15 mai
2023

Σ T°C

Stade de l'herbe

Prairies naturelles et temporaires



- 1000°C : pleine épiaison -> foin précoc

- 800°C : début épiaison -> ensilage/enrubannage/foin séché

- 600°C : épi 10 cm -> ensilage précoc

- 500°C : épi 5 cm -> fin du déprimage et du 1^{er} tour de pâturage

Récolte de l'herbe

Plaine : La très grande majorité des RGI dérobés ont été récoltés la première semaine de mai. Ceux qui restent seront fauchés à un stade trop avancé, épiaison bien passée.



Récolte de RGI avant maïs le 4 mai dans les Terres Froides Stade dernière feuille étalée

Une partie des luzernes, des méteils et des prairies temporaires ont déjà été fauchées. **Les luzernes commencent à bourgeonner et les céréales épiant dans les méteils.**



Récolter les luzernes et les méteils restants dès que possible. Attention à ne pas trop laisser sécher les andains pour les cultures déjà avancées en stade.

Montagne : Les pluies actuelles favorisent la croissance de l'herbe. Les premières récoltes de qualité en ensilage/enrubannage seront à réaliser dès le retour des conditions favorables.

Gestion du pâturage

Avec les croissances actuelles (60-70 kg de MS/ha), **l'idéal est de faire une rotation de pâturage sur 20 jours**. En pratique, 1 ha de pâture doit pouvoir alimenter jour et nuit 4 vaches laitières (25 ares/VL).

L'accélération de la croissance fait ou va se faire s'accumuler les refus. **Débrayer les parcelles qui présentent un stock sur pied trop important** et les valoriser par fauche ou par pâturage par d'autres animaux que le troupeau laitier (génisses, tarées, vaches allaitantes).



Les refus commencent à épier.

Ci-contre : refus de dactyle en cours d'épiaison la semaine dernière dans les Terres Froides.

Le réseau de suivi de la pousse de l'herbe

GAEC DE SULLY (Varacieux - 38)

Altitude : 420 m

15,5 ha de pâturage (24 ares/VL)

Mise à l'herbe le 16 Mars

Pâturage jour et nuit

Hauteur moyenne 8,5 cm

Croissance : 62 Kg de MS/ha/jour

BERTHOIN Jean Luc (Chapelle en Vercors - 26)

Altitude : 880 m

14 ha de pâture (38 ares/VL)

Mise à l'herbe au 5 avril

Hauteur moyenne 10 cm

Croissance : 95 Kg de MS/ha/jour

GAEC DE LA MURE (Biol - 38)

Altitude : 500 m

27,5 ha de pâturage (42 ares/VL)

Pâturage jour et nuit sans ensilage

Hauteur moyenne : 9,8 cm

Croissance : 67 Kg de MS/ha/jour

BESSEAS Paul (Quintenas - 07)

Altitude : 400 m

13,8 ha de pâture (34 ares/VL)

Mise à l'herbe le 16 mars

Hauteur moyenne : 9,8 cm

Croissance : 35 Kg de MS/ha/jour

Guillaume VESSARD (Miribel les Echelles - 38)

Altitude : 740 m

19,3 ha de pâturage (42 ares/VL)

Pâturage jour et nuit, baisse de la complémentation

Hauteur moyenne : 10,8 cm

Croissance : 63 Kg de MS/ha/jour

GAEC COURTIAL (Coucouron - 07)

Altitude : 1150 m

12,7 ha de pâture au printemps (24 ares/VL)

Mise à l'herbe le 29 avril

Pâturage du surplus d'herbe par un troupeau d'Aubrac

Hauteur moyenne : 8,7 cm

Croissance : 67 Kg de MS/ha/jour

On observe actuellement de grands écarts entre les différentes situations selon la date de mise à l'herbe ce printemps : **pour les mises à l'herbe tardives, le stock disponible sur pied est d'ors et déjà trop important** pour tout valoriser par pâturage. De plus, la qualité alimentaire de l'herbe diminue avec sa hauteur (voir ci-dessous).

Evolution des valeurs de l'herbe au cours d'une repousse (PP- 1^{er} plateau du Doubs)

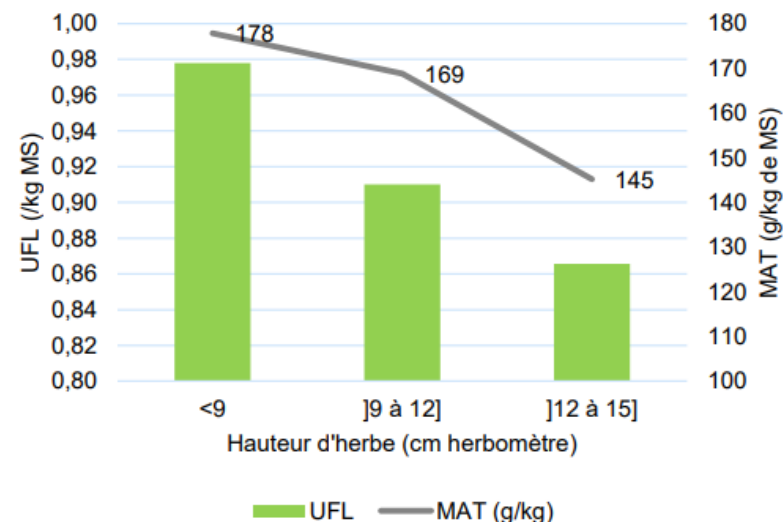

Source : GHFC, 2012 – étude sur 10 parcelles en PP dans le Doubs

15 mai
2023

Suivis de l'herbe

- 1 **GAEC de la Mure**
Biol - 500 m
- 2 **Guillaume VESSARD**
Miribel les Échelles - 740 m
- 3 **GAEC de Sully**
Varacieux - 420 m
- 4 **Jean-Luc BERTHOIN**
La Chapelle en Vercors - 880 m
- 5 **Paul BESSEAS**
Quintenais - 400 m
- 6 **GAEC COURTIAL**
Coucouron - 1150 m

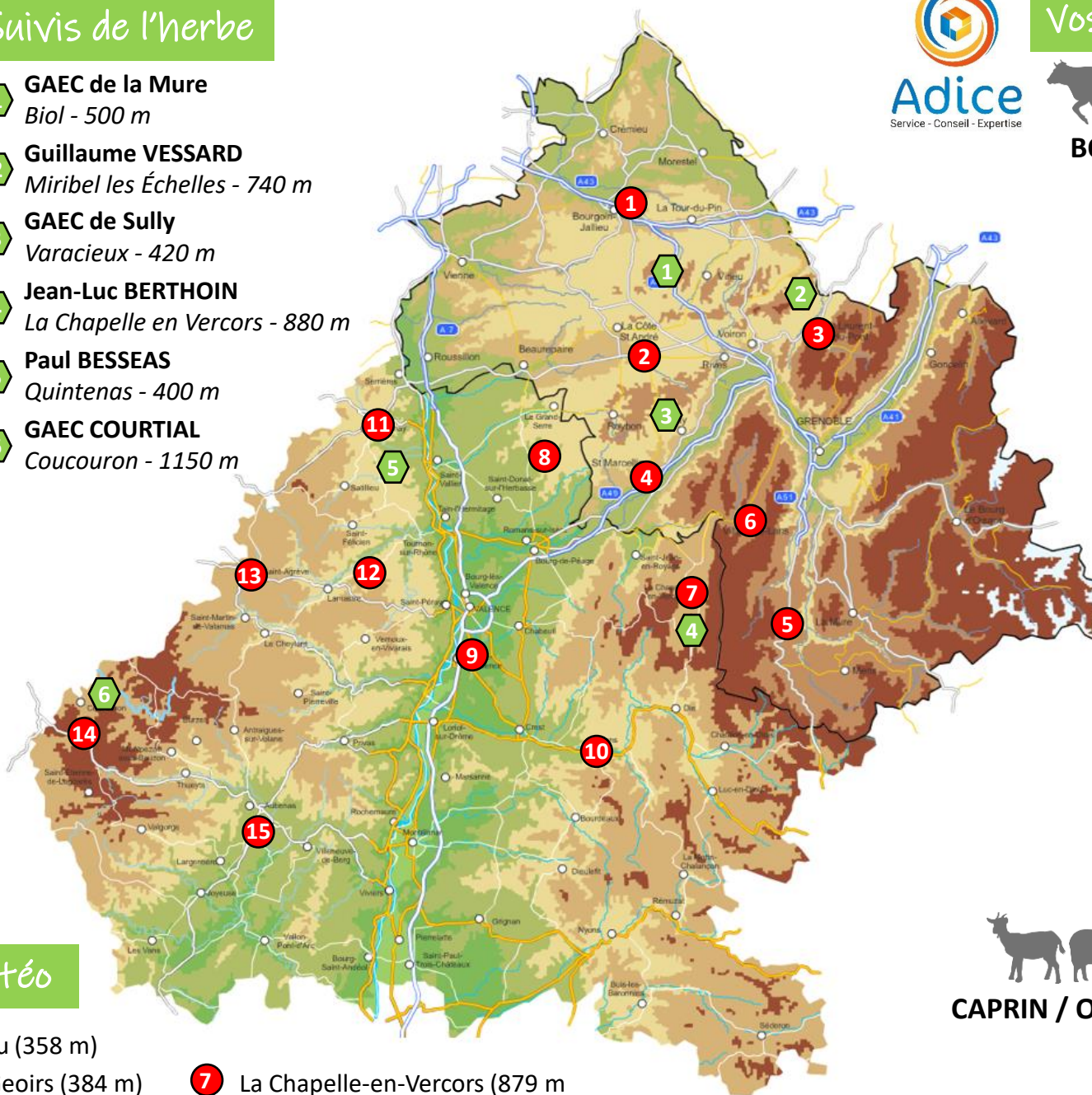

Stations météo

- | | | |
|--------------------------------|-------------------------------------|-------------------------------|
| 1 Bourgoin-Jallieu (358 m) | 7 La Chapelle-en-Vercors (879 m) | 12 Colombier-le-Jeune (566 m) |
| 2 St-Étienne-St-Geoirs (384 m) | 8 St-Christophe et le Laris (400 m) | 13 St-Agrève (1014 m) |
| 3 St-Laurent-du-Pont (410 m) | 9 Étoile-sur-Rhône (145 m) | 14 Issanlas (1264 m) |
| 4 Chatte (272 m) | 10 St-Sauveur-en-Diois (338 m) | 15 Aubenas-Lanas (265 m) |
| 5 Roissard (746 m) | | |
| 6 Villard-de-Lans (1027 m) | | |



Adice
Service - Conseil - Expertise

Vos Conseillers d'élevage Adice



BOVIN

- Pierre GONIN** - Nord Isère
06 30 63 23 40
- Patrick PELLEGRIN** - St Marcellin
06 71 00 37 18
- Mathilde VIAL** - Chartreuse / Valdaine
06 71 00 37 07
- Chloé GRILLOT** - Terres Froides Ouest
06 71 00 36 98
- Clément DIVO** - Terres Froides Est
06 71 00 37 10
- Alexandre ROBIN-BROSSE** - Bièvre
06 71 00 37 03
- Camille SCALVINI** - Vercors / Royan
06 25 41 19 58
- Yannick BLANC** - Nord Drôme
06 25 41 19 70
- Odile SEIVE** - Nord Ardèche
06 62 42 06 00
- Katleen PETIT** - Vallée du Rhône
06 62 42 08 16
- Jérémy CRESPIY** - Plateaux Ardéchois
06 26 36 41 28
- Philippe CHABANAS** - Vernoux
06 62 42 06 93



CAPRIN / OVIN

- Benoit DESANLIS** - Isère
06 30 63 23 19
- Aude PASQUET** - Nord Drôme / Vercors
06 76 91 90 99
- Mathilde CHAZALET** - Sud Drôme
06 25 41 19 74
- Priscillia CROUZET** - Nord Ardèche
06 62 42 06 44
- Lucas CLAUZIER** - Sud Ardèche
06 62 42 08 99