

2 oct.
2023

L'été indien ou l'été sans fin ?

Après un mois de septembre qui bat tous les records de chaleur, les températures continuent de s'envoler en ce début d'octobre. Combinée à l'humidité du sol, les conditions sont actuellement très favorables à la croissance des plantes. Les prévisions météo nous annoncent à nouveau une semaine de plein soleil, propice aux travaux des champs.

Semis des méteils fourragers

Top départ pour les semis de méteils fourragers !



Comment assurer une bonne valeur alimentaire des méteils (MAT) ?

- ✓ Favoriser la présence des légumineuses : elles doivent au moins représenter la moitié du fourrage produit.
- ✓ Préférer l'avoine aux autres céréales : plus tardive et plus feuillue, sa valeur alimentaire est supérieure.
- ✓ Récolter avant l'épiaison des graminées : comme pour les ray-grass, la valeur alimentaire des méteils diminue fortement à partir de l'épiaison des céréales.



Proposition de mélange :

✓ Objectif MAT :

Avoine 30 kg + Pois fourrager 40 kg + Vesce commune 30 kg

✓ Objectif quantité :

Avoine 120 kg + Pois fourrager 15 kg + Vesce commune 15 kg

Éviter d'implanter de la féverole dans les méteils fourragers car sa tige n'est pas très digeste. Éviter aussi de semer de la vesce velue car son développement est exubérant.

En cas d'implantation entre deux maïs, penser à bien décompacter la parcelle sur au moins 15 cm pour ne pas pénaliser l'enracinement du méteil (tassement fréquent lors des ensilages).



*Méteil Avoine + Pois fourrager + Vesce commune
le 18 avril 2023 sur le secteur St Marcellin*

Récolté début mai, il ressort à 17,4 % de MAT à l'analyse AgriNIR

Semis des céréales et méteils-grain

Les semis des céréales vont démarrer cette semaine. **Attention aux attaques de pucerons cet automne !** Avec les conditions chaudes et ensoleillées, le risque de pullulation dans vos cultures est très important.



Si possible, **retarder vos semis de 10-15 jours pour limiter le besoin de traiter.** Les céréales les plus sensibles sont l'orge et l'avoine tandis que le seigle et le triticale sont plus tolérants.



Pour gagner quelques points de MAT dans vos céréales, vous pouvez les associer à un protéagineux :

- ✓ Triticale 150 kg + Pois fourrager 25 kg
- ✓ Triticale 80 kg + Féverole 80 kg
- ✓ Orge 80 kg + Pois protéagineux 80 kg

Attention à ne pas semer trop de pois fourrager et éviter la vesce car ces espèces sont difficiles à moissonner (verse).

Repousse d'automne dans les prairies naturelles et temporaires

Les conditions actuelles sont très propices à la croissance de l'herbe et au pâturage. Si ce mois d'octobre reste très ensoleillé et sans gelée, **la pousse automnale de l'herbe pourra être importante.**



Bonne repousse dans les pâtures naturelles dans les Terres Froides la semaine dernière

Ne pas laisser s'accumuler une biomasse importante de graminées dans les parcelles avant l'hiver. Elle risque de se coucher cet hiver et de gêner le redémarrage de l'herbe au printemps. Valoriser cette herbe par pâturage des parcelles accessibles et par fauche des autres parcelles d'ici la fin du mois.

 Le pâturage d'automne est souvent très riche en azote et moins riche en énergie. Surveiller la teneur en urée du lait et corriger la ration en conséquence (apport d'énergie « rapide » type céréale).

Ouverture des silos d'herbe et de maïs

Ménager une transition alimentaire entre l'ancien et le nouveau silo de maïs en mélangeant les deux fourrages pendant au moins une semaine.

 **Faites analyser vos fourrages par votre conseiller afin de caler au plus juste votre ration hivernale.**

Retour sur la journée technique FDCUMA en Chartreuse du 26 septembre

Le beau temps a permis la réussite de la journée technique « cultiver sa prairie » organisée par la FDCUMA.

Deux ateliers sur le diagnostic de ses prairies naturelles :

- Le diagnostic de la flore de la prairie permet de décider si l'amélioration passe par les pratiques d'exploitation, le sur-semis ou la destruction. À retenir : il faut au moins 30% de vide dans le couvert prairial pour espérer la réussite du sur-semis.
- Le diagnostic du sol permet de décider s'il faut chauler ou non et de choisir la fertilisation organique la mieux adaptée ainsi que la période d'épandage.

Parmi les matériels à voir :

- Une machine qui répare les dégâts de sangliers, égalise et sème.
- Une machine pour récolter les graines d'une prairie naturelle pour réaliser du sur-semis sur une autre prairie dégradée. Cette prestation est réalisée par le Conservatoire des Espaces Naturels de Savoie
- Une tonne à lisier équipée de pendillards qui permet une forte diminution des pertes et des odeurs, mais cela demande toute une réflexion sur la composition du lisier et l'équipement de la tonne lisier pour que cela marche. L'éleveur qui a témoigné a été catégorique sur son matériel présenté « avec de la paille, cela ne marche pas »



Récolteuse à graines de prairie naturelle

2 oct.
2023

Suivis de l'herbe

- 1 **GAEC de la Mure**
Biol - 500 m
- 2 **Guillaume VESSARD**
Miribel les Échelles - 740 m
- 3 **GAEC de Sully**
Varacieux - 420 m
- 4 **Jean-Luc BERTHOIN**
La Chapelle en Vercors - 880 m
- 5 **Paul BESSEAS**
Quintenais - 400 m
- 6 **GAEC COURTIAL**
Coucouron - 1150 m

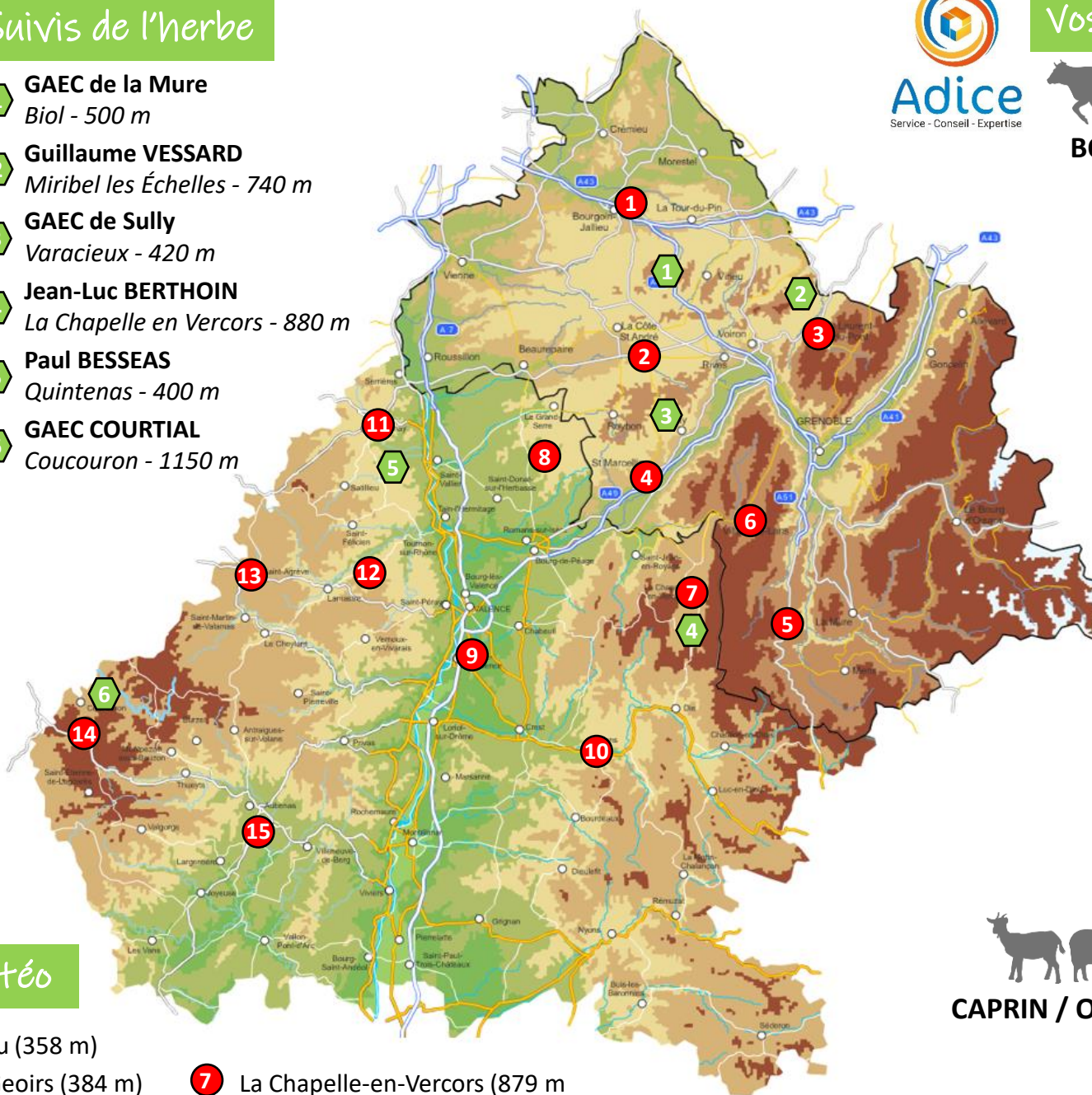

Stations météo

- | | | |
|--------------------------------|-------------------------------------|-------------------------------|
| 1 Bourgoin-Jallieu (358 m) | 7 La Chapelle-en-Vercors (879 m) | 12 Colombier-le-Jeune (566 m) |
| 2 St-Étienne-St-Geoirs (384 m) | 8 St-Christophe et le Laris (400 m) | 13 St-Agrève (1014 m) |
| 3 St-Laurent-du-Pont (410 m) | 9 Étoile-sur-Rhône (145 m) | 14 Issanlas (1264 m) |
| 4 Chatte (272 m) | 10 St-Sauveur-en-Diois (338 m) | 15 Aubenas-Lanas (265 m) |
| 5 Roissard (746 m) | | |
| 6 Villard-de-Lans (1027 m) | | |



Adice
Service - Conseil - Expertise

Vos Conseillers d'élevage Adice



BOVIN

- Pierre GONIN** - Nord Isère
06 30 63 23 40
- Patrick PELLEGRIN** - St Marcellin
06 71 00 37 18
- Mathilde VIAL** - Chartreuse / Valdaine
06 71 00 37 07
- Chloé GRILLOT** - Terres Froides Ouest
06 71 00 36 98
- Clément DIVO** - Terres Froides Est
06 71 00 37 10
- Alexandre ROBIN-BROSSE** - Bièvre
06 71 00 37 03
- Marie-Lou LORENZATO** - Vercors Royan
06 25 41 19 58
- Yannick BLANC** - Nord Drôme
06 25 41 19 70
- Odile SEIVE** - Nord Ardèche
06 62 42 06 00
- Katleen PETIT** - Vallée du Rhône
06 62 42 08 16
- Jérémy CRESPIY** - Plateaux Ardéchois
06 26 36 41 28
- Philippe CHABANAS** - Vernoux
06 62 42 06 93



CAPRIN / OVIN

- Benoit DESANLIS** - Isère
06 30 63 23 19
- Aude PASQUET** - Nord Drôme / Vercors
06 76 91 90 99
- Mathilde CHAZALET** - Sud Drôme
06 25 41 19 74
- Priscillia CROUZET** - Nord Ardèche
06 62 42 06 44
- Lucas CLAUZIER** - Sud Ardèche
06 62 42 08 99