

18 sept.
2023

Somme de température depuis la floraison du maïs

Le tableau ci-dessous présente le cumul de degré-jour depuis une date tardive de floraison du maïs. **L'ensilage du maïs (32% de MS) doit être réalisé entre 600 et 650°C cumulés après la floraison.**



	Stations météo au 17 septembre 2023	Σ T°C depuis 1 ^{er} Aout	Σ pluvio depuis 1 ^{er} Janv.
38	Bourgoin-Jallieu (358 m)	809	401 (+ 34)
	St-Étienne-St-Geoirs (384 m)	714	443 (+ 34)
	St-Laurent-du-Pont (410 m)	678	873 (+ 40)
	Chatte (272 m)	731	466 (+ 9)
	Roissard (746 m)	710	609 (+ 8)
	Villard-de-Lans (1027 m)	547	716 (+ 14)
26	Chapelle-en-Vercors (879 m)	641	682 (+ 13)
	St-Christophe Laris (400 m)	757	390 (+ 32)
	Étoile-sur-Rhône (145 m)	799	362 (+ 5)
	St-Sauveur-en-Diois (338 m)	774	405 (+ 6)
07	Annonay (336 m)	743	453 (+ 11)
	Colombier-le-Jeune (566 m)	753	436 (+ 75)
	St-Agrève (1014 m)	639	505 (+ 20)
	Issanlas-Peyrebeille (1264 m)	556	366 (+ 25)
	Aubenas-Lanas (265 m)	788	417 (+ 48)

Entre parenthèses : évolution sur les 15 derniers jours

Enfin l'automne ?



Une semaine pluvieuse nous est annoncée, avec des cumuls de précipitations parfois importants. La sécheresse devrait enfin s'effacer sur une bonne partie de notre région.

État des derniers maïs



La très grande majorité des ensilages de maïs a été réalisée mais **il reste encore quelques chantiers en Montagne**. À la fin septembre, les cumuls de température avance lentement en altitude. Il convient tout de même de viser une récolte à 32 % de MS pour obtenir un fourrage suffisamment riche en amidon et suffisamment sec pour tamponner des ensilages d'herbe parfois très humide et éviter que le silo coule. **La récolte est à prévoir dans les 15 prochains jours pour la majorité des cas.**

Nouvelles obligations PAC de rotation

Deux nouvelles règles de conditionnalités sont à appliquer dans la nouvelle PAC 2023-2027. Elles concernent votre assolement sur les terres en culture (ne concernent pas les surface en herbe permanente ou temporaire ou en jachère) :

- **À l'échelle de l'ensemble de l'exploitation**, sur au moins 35% des terres en culture, la culture principale doit être différente de celle de l'année précédente. Si ce n'est pas le cas, un couvert hivernal est obligatoire.
- **Au niveau de chacune des parcelles**, sur une période de 4 ans, il faut avoir cultivé au moins 2 cultures principales différentes. Si ce n'est pas le cas (même culture principale pendant les 4 ans), un couvert hivernal est obligatoire chaque année.

???



Quel couvert hivernal ?

Le couvert peut être une culture récoltée ou non. **Il doit être présent à minima entre le 15 novembre et le 15 février.**

Exemple entre deux maïs : dérobée fourragère (RGI ou méteil) récoltée au printemps ou un couvert de céréale (100 kg/ha de semence de ferme) semé sur les chaumes de maïs à l'automne et incorporé au sol au printemps lors de la préparation du nouveau maïs.

18 sept.
2023

Semis des méteils fourragers

Les semis des dérobées hivernales vont reprendre dès que les conditions météo seront plus calmes. **Les ray-grass italiens peuvent encore être semés jusqu'à début octobre en Plaine et les premiers semis de méteils peuvent s'envisager la semaine prochaine.**

 Quelques conseils pour les méteils fourragers :

- **Ne pas semer de trop grandes quantités de céréale dans le mélange** (max. 200 grains/m²). Leur trop fort développement étouffe les légumineuses présentes dans le mélange et diminue la valeur alimentaire du fourrage.
- Parmi les espèces de céréales, **privilégier l'avoine qui est plus feuillue et plus tardive à épiaison** que le triticale ou le seigle (meilleure valeur alimentaire).
- **Éviter le semis de la vesce velue**, utiliser plutôt la vesce commune.



Pied de triticale (à gauche) et d'avoine (à droite) dans un méteil le 11/05/2023

L'avoine est tout juste à « début épiaison » tandis que le triticale est déjà épié depuis plus d'une semaine.

Le rapport feuille/tige est bien plus favorable à l'avoine

 Proposition de méteil fourrager :

- **Objectif qualité** : avoine 50 kg + vesce commune 20 kg + pois fourrager 30 kg
- **Objectif quantité** : céréales 120 kg (avoine, triticale ou seigle) + 30 kg de vesce commune ou 40 kg de pois fourrager

Journée technique « herbe » le 26 septembre en Isère

Mardi 26 Septembre 2023

Miribel les Echelles

Chemin de Marfay

Journée Technique

"Cultiver sa prairie"

*Démonstrations de matériels

*Essais

*Retours d'expert.es

Accueil 9h30

Fin de journée
15h30

Ateliers:

régénération de prairies

sursemis

fertilisation et vie du sol

INSCRIPTIONS et infos
sur
bit.ly/JTCUMA
ou par scan:



SCAN ME

Suivis de l'herbe

- 1 **GAEC de la Mure**
Biol - 500 m
- 2 **Guillaume VESSARD**
Miribel les Échelles - 740 m
- 3 **GAEC de Sully**
Varacieux - 420 m
- 4 **Jean-Luc BERTHOIN**
La Chapelle en Vercors - 880 m
- 5 **Paul BESSEAS**
Quintenais - 400 m
- 6 **GAEC COURTIAL**
Coucouron - 1150 m

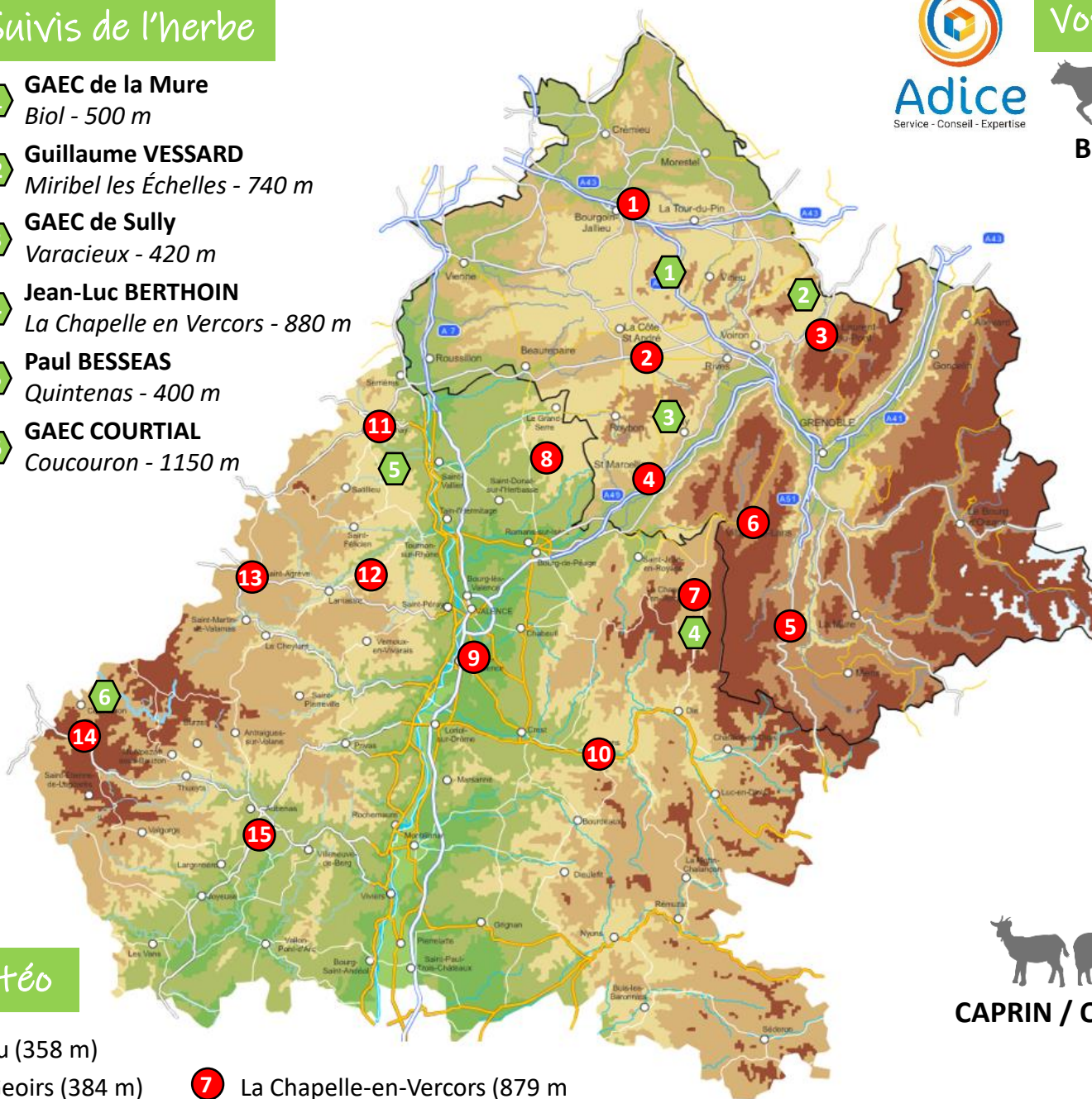

Stations météo

- | | | |
|--------------------------------|-------------------------------------|-------------------------------|
| 1 Bourgoin-Jallieu (358 m) | 7 La Chapelle-en-Vercors (879 m) | 12 Colombier-le-Jeune (566 m) |
| 2 St-Étienne-St-Geoirs (384 m) | 8 St-Christophe et le Laris (400 m) | 13 St-Agrève (1014 m) |
| 3 St-Laurent-du-Pont (410 m) | 9 Étoile-sur-Rhône (145 m) | 14 Issanlas (1264 m) |
| 4 Chatte (272 m) | 10 St-Sauveur-en-Diois (338 m) | 15 Aubenas-Lanas (265 m) |
| 5 Roissard (746 m) | | |
| 6 Villard-de-Lans (1027 m) | | |



Adice
Service - Conseil - Expertise

Vos Conseillers d'élevage Adice



BOVIN

- Pierre GONIN** - Nord Isère
06 30 63 23 40
- Patrick PELLEGRIN** - St Marcellin
06 71 00 37 18
- Mathilde VIAL** - Chartreuse / Valdaine
06 71 00 37 07
- Chloé GRILLOT** - Terres Froides Ouest
06 71 00 36 98
- Clément DIVO** - Terres Froides Est
06 71 00 37 10
- Alexandre ROBIN-BROSSE** - Bièvre
06 71 00 37 03
- Camille SCALVINI** - Vercors / Royan
06 25 41 19 58
- Yannick BLANC** - Nord Drôme
06 25 41 19 70
- Odile SEIVE** - Nord Ardèche
06 62 42 06 00
- Katleen PETIT** - Vallée du Rhône
06 62 42 08 16
- Jérémy CRESPIY** - Plateaux Ardéchois
06 26 36 41 28
- Philippe CHABANAS** - Vernoux
06 62 42 06 93



CAPRIN / OVIN

- Benoit DESANLIS** - Isère
06 30 63 23 19
- Aude PASQUET** - Nord Drôme / Vercors
06 76 91 90 99
- Mathilde CHAZALET** - Sud Drôme
06 25 41 19 74
- Priscillia CROUZET** - Nord Ardèche
06 62 42 06 44
- Lucas CLAUZIER** - Sud Ardèche
06 62 42 08 99