



Présentation et échanges en ateliers

- > **L'HERBE**: Contrainte ou opportunité ?
- > **EFFICACITE ALIMENTAIRE** de l'ensilage d'herbe
- > **CHAINE DE RECOLTE** de l'ensilage d'herbe
- > **CONFECTION DU SILO** : les clés de la réussite
- > **CONSERVATION** : La stratégie gagnante
- > **HYGIENE** à la traite optimale



Au programme :

13h30 :
> Accueil sur l'exploitation

Ateliers thématiques

16h30 :
> Fin des ateliers



Démarche Développement Durable Sodiaal

Ensilage d'herbe L'OR VERT DE NOTRE REGION

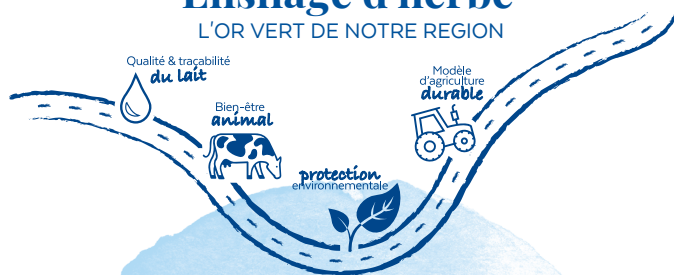

Informations

POUR TOUT RENSEIGNEMENT,
CONTACTEZ VOTRE CONSEILLER LAITIER

- | | |
|--|--|
| > Philippe AULAS
06 72 90 05 86 | > Agnès TARTARIN
06 07 64 94 31 |
| > Jean-Paul BOURGET
06 86 26 23 44 | > Antoine WISSOCQ
06 84 82 25 43 |
| > Pascal JACOUD
06 86 26 23 48 | > Cindy VIRICEL
06 07 84 35 93 |
| > Milène GIRAUD
06 80 58 41 71 | > Baptiste BAUER
06 86 26 23 49 |

AVEC LA PARTICIPATION DE CONSEIL ELEVAGE, DU BTPL, DE L'ÉQUIPE AGROFOURNITURE DE SODIAAL



FIDOCL
CONSEIL ÉLEVAGE
Donner du sens à la mesure



SUD-EST

Ensilage d'herbe

L'OR VERT DE NOTRE REGION

7 FERMES OUVERTES



Démarche Développement Durable Sodiaal

LES RENCONTRES
DE

La Route Du Lait
2020

28 JANVIER	4 FÉVRIER
29 JANVIER	11 FÉVRIER
30 JANVIER	12 FÉVRIER
	13 FÉVRIER