



Observer pour des fourrages de qualité

Note Patur'RA

Un réseau régional pour faciliter vos décisions

Note N°9 – semaine 19 – lundi 05 MAI 2014

La Chapelle de Mardore 650M

Somme de t° : 720°
Croissance moyenne : 48kg/j/ha (44kg sur 15j)
25,4 kg de lait/VL 100% pâture
65 g de concentré au litre de lait

Villechenève-670M

Somme de t° : 815°
Croissance moyenne : 47kg/j/ha(55kg sur 15j)
27,6 kg de lait /vl avec 50% de pâture

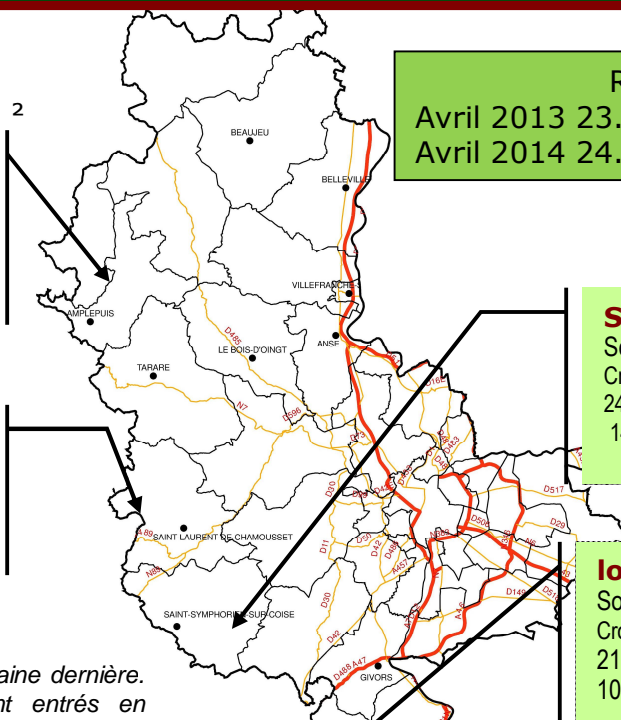

Résultat Rhône

Avril 2013 23.7kg/vl a 39.9 tb et 32.3 tp
Avril 2014 24.6kg/vl à 38.9 tb et 32.9 tp

St Martin en Haut 750 M

Somme de t° : 730°
Croissance moyenne:64 kg/j/ha (60 kg sur15j)
24,5 kg de lait/vl 50% de pâture
140g de concentré au litre de lait

longes -500 M

Somme de t° : 885°
Croissance moyenne : kg 90/j/ha (77kg sur 15j)
21,5 kg de lait/vl 80% de pâture
100 g de concentré au litre de lait

La croissance a été au rendez-vous la semaine dernière. Malgré cela beaucoup d'entre vous sont entrés en surpâturage dû à des cumuls sur le mois d'avril en recul par rapport aux dernières saisons.

Malgré une pousse timide sur le mois d'avril la qualité de l'herbe a été excellente. La complémentation en fourrage à l'aube a souvent été de rigueur mais la production laitière a été bonne. L'enjeu est aujourd'hui de maintenir cette qualité sur le mois à venir. La réintroduction de parcelles de fauche dans le parcellaire de pâturage permettra d'offrir aux animaux une herbe de qualité

La pousse atteint cette semaine 63 kg en moyenne sur le département. Les pluies tant attendues ont favorisé cette croissance qui est normale pour la période. La semaine à venir présage une pousse de cet ordre. Le retard de cumul pris sur le mois d'avril se comble petit à petit. Les épis non consommés au premier tour risquent de monter cette semaine. Sur les parcelles concernées, le rapport feuilles/tiges va s'inverser au détriment des feuilles et donc de la qualité. Le choix d'écartier ces parcelles pour les diriger en fauche peut encore être d'actualité. Si ce n'est pas possible, une fauche de nettoyage peut permettre de remettre à jour ces prairies pour favoriser une repousse à feuilles.

Gestion des refus : L'origine des refus est multiple. Elle peut être causée par des erreurs de gestion mais aussi par une flore mal adaptée, des zones de couchages. Les espèces à touffes tels les dactyles, les fétuques, les vulpins sont moins appétantes au pâturage et sont souvent délaissées par les animaux. C'est aussi le cas des indésirables comme les rumex, orties et autre chardons. Leur élimination est alors indispensable pour maintenir une pâture de qualité. Le matériel utilisé pour la fauche ou le broyage des refus doit couper le fourrage de manière la plus nette possible. C'est surtout la hauteur de coupe d'environ 7 cm qui doit être surveillée pour favoriser une repousse rapide. En ce qui concerne les zones de couchage surfertilisées, l'exportation est favorable. Le coût de ce travail est aussi à prendre en compte. Une veille rotative peut parfaitement faire l'affaire.

| Ebousage | Proportion de dactyle | | |
|----------|-----------------------|--------|--------|
| | Broyage | | |
| | Sans | 2 fois | 4 fois |
| Sans | 77% | 50% | 39% |
| 2 fois | 75% | 43% | 35% |
| 4 fois | 74% | 48% | 37% |

| Ebousage | Digestibilité de la MS | | |
|----------|------------------------|--------|--------|
| | Broyage | | |
| | Sans | 2 fois | 4 fois |
| Sans | 72% | 76% | 80% |
| 2 fois | 69% | 76% | 78% |
| 4 fois | 71% | 77% | 78% |

Source : ASBL Fourrages Mieux (Belgique), 2007

croissance moyenne du Rhône

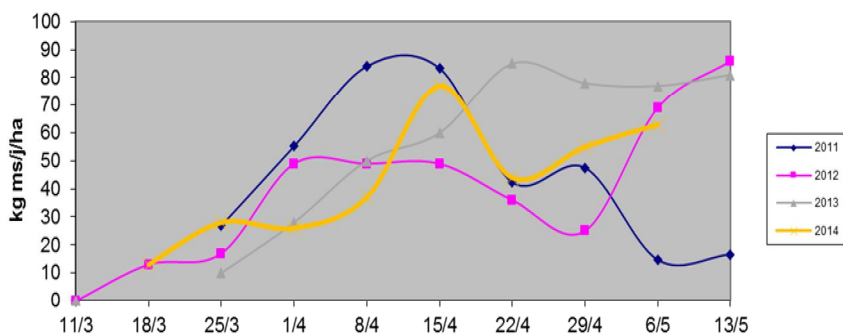

Contact

Mickaël COQUARD

Port : 06 89 12 55 72

Mail : mickaelcoquard@cmre.fr

Note technique hebdomadaire - IPNS

SPEL - 18 Avenue des Monts d'Or

69890 LA TOUR DE SALVAGNY

Maison de l'élevage

