



	Stations météo au 25 juin 2023	Σ T°C depuis 1er février	Σ pluvio depuis 1er janvier
38	Bourgoin-Jallieu (358 m)	1674 (+239)	250 (+17)
	St-Étienne-St-Geoirs (384 m)	1521 (+221)	260 (+21)
	St-Laurent-du-Pont (410 m)	1500 (+221)	627 (+57)
	Chatte (272 m)	1622 (+225)	216 (+64)
	Roissard (746 m)	1493 (+219)	406 (+32)
	Villard-de-Lans (1027 m)	1168 (+200)	519 (+47)
26	Chapelle-en-Vercors (879 m)	1330 (+212)	449 (+39)
	St-Christophe Laris (400 m)	1608 (+237)	258 (+12)
	Étoile-sur-Rhône (145 m)	1793 (+241)	187 (+31)
	St-Sauveur-en-Diois (338 m)	1647 (+234)	261 (+49)
07	Annonay (336 m)	1641 (+233)	301 (+47)
	Colombier-le-Jeune (566 m)	1600 (+243)	285 (+50)
	St-Agrève (1014 m)	1235 (+214)	310 (+38)
	Issanlas-Peyrebeille (1264 m)	1063 (+203)	277 (+6)
	Aubenas-Lanas (265 m)	1760 (+236)	244 (+38)

Entre parenthèses : évolution sur les 15 derniers jours

Le temps des moissons

Les moissons d'orge ont déjà commencé la semaine dernière en Plaine et vont se généraliser cette semaine. En Montagne, les foins battent leur plein. Les conditions météo sont idéales pour ces travaux depuis samedi. **Attention au retour des orages annoncé en fin de semaine.**



« Été sans orage, famine au village »

Σ T°C



Stade de l'herbe

Prairies naturelles et temporaires

- 1400°C : début grenaison -> foin tardif
- 1200°C : pleine floraison -> foin classique
- 1000°C : pleine épiaison -> foin précoce

2^{ème} coupe des temporaires en Montagne

Les premières coupes en ensilage/enrubannage ont bien souvent été récoltées sous les orages, à un stade assez avancé. **La quantité est au rendez-vous mais les valeurs alimentaires risquent d'être décevante.**

Dans ce contexte, il est judicieux de miser sur des top fourrages en seconde coupe. **L'objectif est de récolter 6 à 7 semaines maximum après la 1^{ère} coupe** afin d'assurer la valeur alimentaire.



Repousses de RGH-Trèfle fauché une 1^{ère} fois le 25 mai en Montagne ardéchoise
Dans l'idéal, sa récolte est à prévoir dans 10 -15 jours

Dérobées après moisson des céréales en Plaine

Afin d'assurer la réussite des dérobées estivales (sorgho, moha, etc.), **semers le plus rapidement possible après la moisson** et l'enlèvement de la paille.

Effectuer un déchaumage sur 10 cm pour décompacter en surface et niveler la parcelle, et rouler après le semis. Si la structure de surface est bonne, le semis direct peut s'envisager.

Objectif quantité : Sorgho fourrager multi-coupe à 25 kg/ha. Récolte à prévoir en ensilage/enrubannage. Faucher avant épiaison (2 coupes possibles).

Objectif qualité : Moha 15 kg/ha + trèfle d'Alexandrie 10 kg/ha. Mélange mono-coupe sauf si 1ère fauche très précoce. Récolte possible en foin à l'épiaison du moha.

Le réseau de suivi de la pousse de l'herbe

GAEC DE SULLY (Varacieux - 38)

Altitude : 420 m

18 ha de pâturage (28 ares/VL)

Pâturage que la journée, augmentation de la ration distribuée.

5,5 Kg de MS ingérée à la pâture

Hauteur moyenne 8,9 cm

Croissance : 40 Kg de MS/ha/jour

BESSEAS Paul (Quintenas - 07)

Altitude : 400 m

13,8 ha de pâture (34 ares/VL)

Mise à l'herbe le 16 mars

6 Kg de MS ingérée à la pâture

Hauteur moyenne : 10,2 cm

Croissance : 20 Kg de MS/ha/jour

GAEC DE LA MURE (Biol - 38)

Altitude : 500 m

27,5 ha de pâturage (42 ares/VL)

Pâturage jour et nuit sans ensilage

13,5 Kg de MS ingérée à la pâture

Hauteur moyenne : 7,2 cm

Croissance : 20 Kg de MS/ha/jour

GAEC COURTIAL (Coucouron - 07)

Altitude : 1150 m

12,7 ha de pâture au printemps (24 ares/VL)

Mise à l'herbe le 29 avril

9 kg de MS ingérée à la pâture

Hauteur moyenne : 8,7 cm

Croissance : 37 Kg de MS/ha/jour

Gestion du pâturage

Plaine : La pousse de l'herbe a déjà bien ralenti avec l'arrivée de l'été. La quantité d'herbe sur pied diminue dans les parcelles. L'ingestion par les vaches est aussi limitée par les fortes chaleurs l'après-midi. Dans ces conditions, **il convient d'augmenter la ration distribuée et de faire pâturer le troupeau plutôt la nuit.**



Pensez à assurer le confort des vaches en pleine journée : accès suffisant à l'eau, ventilation du bâtiment, ombrage des translucides. L'ajout de bicarbonate (200 gr/VL) dans la ration permet de compenser les pertes de sodium par transpiration et de tamponner l'acidité dans la panse.

Montagne : Les zones de refus s'agrandissent. Un nettoyage par topping ou par fauche est souvent nécessaire pour assurer une repousse de qualité.

Guillaume VESSARD (Miribel les Echelles - 38)

Altitude : 740 m

19,3 ha de pâturage (42 ares/VL)

Pâturage jour et nuit, baisse de la complémentation

Pratique du topping

11 Kg de MS ingérée à la pâture

Hauteur moyenne : 8,5 cm

Croissance : 22 Kg de MS/ha/jour

26 juin
2023



Adice
Service - Conseil - Expertise

Suivis de l'herbe

- 1 **GAEC de la Mure**
Biol - 500 m
- 2 **Guillaume VESSARD**
Miribel les Échelles - 740 m
- 3 **GAEC de Sully**
Varacieux - 420 m
- 4 **Jean-Luc BERTHOIN**
La Chapelle en Vercors - 880 m
- 5 **Paul BESSEAS**
Quintenais - 400 m
- 6 **GAEC COURTIAL**
Coucouron - 1150 m

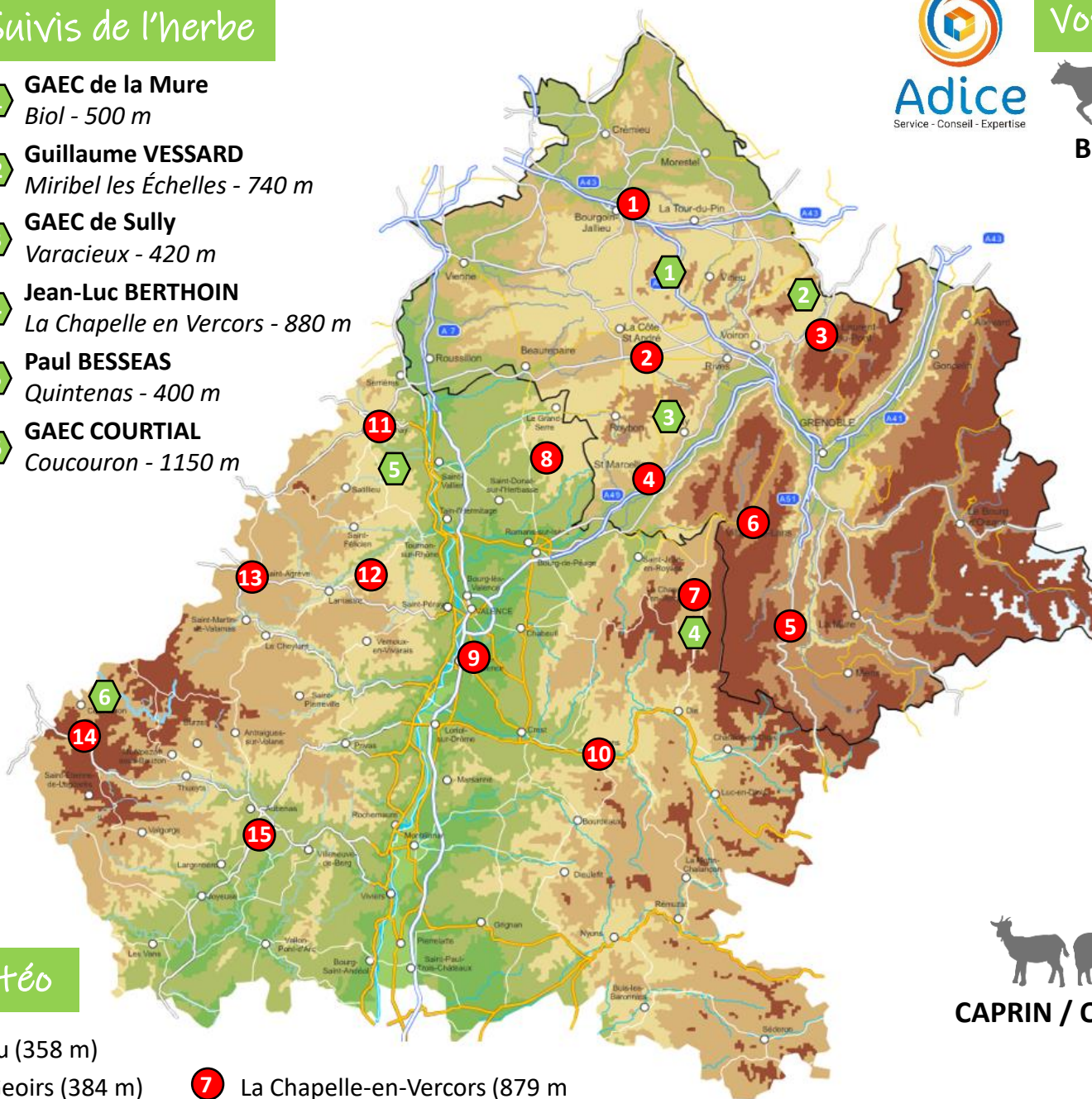

Stations météo

- | | | |
|--------------------------------|-------------------------------------|-------------------------------|
| 1 Bourgoin-Jallieu (358 m) | 7 La Chapelle-en-Vercors (879 m) | 12 Colombier-le-Jeune (566 m) |
| 2 St-Étienne-St-Geoirs (384 m) | 8 St-Christophe et le Laris (400 m) | 13 St-Agrève (1014 m) |
| 3 St-Laurent-du-Pont (410 m) | 9 Étoile-sur-Rhône (145 m) | 14 Issanlas (1264 m) |
| 4 Chatte (272 m) | 10 St-Sauveur-en-Diois (338 m) | 15 Aubenas-Lanas (265 m) |
| 5 Roissard (746 m) | | |
| 6 Villard-de-Lans (1027 m) | | |



Adice
Service - Conseil - Expertise

Vos Conseillers d'élevage Adice



BOVIN

- Pierre GONIN** - Nord Isère
06 30 63 23 40
- Patrick PELLEGRIN** - St Marcellin
06 71 00 37 18
- Mathilde VIAL** - Chartreuse / Valdaine
06 71 00 37 07
- Chloé GRILLOT** - Terres Froides Ouest
06 71 00 36 98
- Clément DIVO** - Terres Froides Est
06 71 00 37 10
- Alexandre ROBIN-BROSSE** - Bièvre
06 71 00 37 03
- Camille SCALVINI** - Vercors / Royan
06 25 41 19 58
- Yannick BLANC** - Nord Drôme
06 25 41 19 70
- Odile SEIVE** - Nord Ardèche
06 62 42 06 00
- Katleen PETIT** - Vallée du Rhône
06 62 42 08 16
- Jérémy CRESPIY** - Plateaux Ardéchois
06 26 36 41 28
- Philippe CHABANAS** - Vernoux
06 62 42 06 93



CAPRIN / OVIN

- Benoit DESANLIS** - Isère
06 30 63 23 19
- Aude PASQUET** - Nord Drôme / Vercors
06 76 91 90 99
- Mathilde CHAZALET** - Sud Drôme
06 25 41 19 74
- Priscillia CROUZET** - Nord Ardèche
06 62 42 06 44
- Lucas CLAUZIER** - Sud Ardèche
06 62 42 08 99